

Standardmodul BISSchlüssel – das integrierte Schlüsseltool in Byron/BIS

BISSchlüssel ist das schlanke Modul für die effiziente Schliessanlagen- und Schlüsselverwaltung im Facility Management System Byron/BIS. Die integrierte Lösung erspart Ihnen mehrfache Dateneingaben. Sie gewinnen Zeit für Wesentliches. Die Qualität Ihrer Daten steigt, weil jedes Objekt nur einmal im System vorkommt und vom System mit korrespondierenden Objekten richtig verknüpft wird.

Schlüsselobjekte

Die Schlüssel sind die zentralen Objekte der Schlüsselverwaltung in Byron/BIS. Ein Schlüssel-exemplar kann mit einer Person (Schlüsselträger) verknüpft werden und ist einem Schlüssel-typ (Konzeptschlüssel) zugeordnet. Die Konzeptschlüssel passen in die assoziierten Zylinder, die ihrerseits in Schliessobjekte (Räume, Schränke, etc.) eingebaut sind.

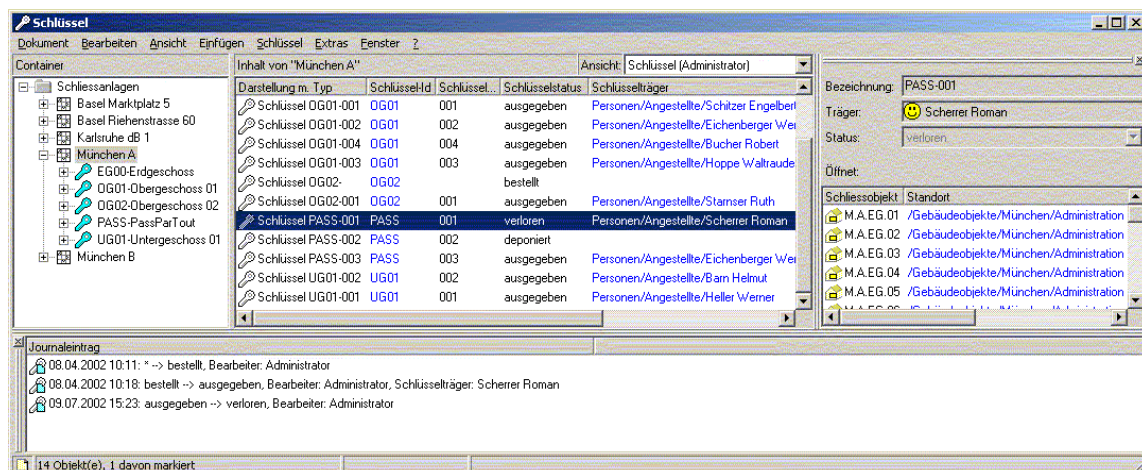

Schlüsselexplorer

Im Schlüsselexplorer finden Sie sämtliche Schlüsselexemplare übersichtlich nach Schliessanlagen gegliedert. Welche Informationen angezeigt werden sollen, kann im Rahmen der Benutzerrechte jeder Anwender selbst definieren. Sie können im Schlüsselexplorer Schlüssel ausgeben, bestellen, zurücknehmen, bearbeiten, stornieren und löschen. Die Historie sämtlicher Bewegungen wird vom System automatisch im Schlüsseljournal festgehalten.

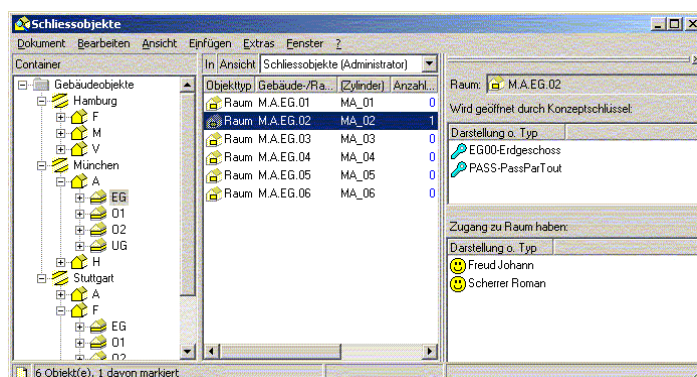

Schliessobjekte

Mit welchem Konzeptschlüssel ein bestimmtes Schliessobjekt geöffnet wird sehen Sie in der übersichtlichen, hierarchischen Darstellung der Schliessobjekte auf einen Blick; und wer dadurch Zutritt hat selbstverständlich auch.

Raum	Gebäude / Etage	Raumnummer	ID	Typ	Zylinder	I	K	L	M	N	O
9	MA.EG.01	Administration M.A./M.01	MA_01	Halbzylinder Nr. 1514		x				x	
10	MA.EG.02	Administration M.A./M.02	MA_02	Halbzylinder Nr. 1514		x				x	
11	MA.EG.03	Administration M.A./M.03	MA_03	Halbzylinder Nr. 1514		x				x	
12	MA.EG.04	Administration M.A./M.04	MA_04	Halbzylinder Nr. 1514		x				x	
13	MA.EG.05	Administration M.A./M.05	MA_05	Halbzylinder Nr. 1514		x				x	
14	MA.EG.06	Administration M.A./M.06	MA_06	Halbzylinder Nr. 1514		x				x	
15	MA.O1.01	Administration M.A./M.01	MA_07	Halbzylinder Nr. 1514			x			x	
16	MA.O1.02	Administration M.A./M.02	MA_08	Halbzylinder Nr. 1514			x			x	
17	MA.O1.03	Administration M.A./M.03	MA_09	Doppelzylinder Nr. 1415			x			x	
18	MA.O1.04	Administration M.A./M.04	MA_10	Doppelzylinder Nr. 1415			x			x	
19	MA.O1.05	Administration M.A./M.05	MA_11	Doppelzylinder Nr. 1514			x			x	
20	MA.O1.06	Administration M.A./M.06	MA_12	Doppelzylinder Nr. 1415			x			x	
21	MA.O2.01	Administration M.A./M.01	MA_13	Doppelzylinder Nr. 1514				x		x	
22	MA.O2.02	Administration M.A./M.02	MA_14	Doppelzylinder Nr. 1514				x		x	

Schliessplan

Der Schliessplan repräsentiert die Schliessfunktionen einer Schliessanlage. Sie können Ihre Schliesspläne in der üblichen Matrixform erstellen und bearbeiten. Die Angaben mit der Definition aus der Kreuzchenmatrix werden automatisch aus der speziellen Microsoft® Excel-Vorlage in die Datenbank übernommen. Ihre Excelschliesspläne werden nach Bedarf auch wieder automatisch aus der Datenbank aktualisiert.

Schlüsselträger

Der Personenexplorer zeigt alle Schlüsselträger und deren Schlüssel; sowie die Zutrittsberechtigung der Personen.

Objekttyp	Nachname	Vorname	Titel	(Schlüssel)
Person	Furter	Gustav		EG00-001
Person	Gruber	Alexandra		
Person	Furter	Roman	Dr.	OG01-001
Person	Schitzer	Engelbert		OG01-001
Person	Stanser	Ruth		OG02-001
Person	Knopf	Leopold	Prof.	OG02-003
Person	Scherer	Roman		PASS-001
Person	Müller	Manuela		PASS-002... (2)
Person	Eichenberger	Werner		PASS-003... (2)
Person	Heller	Werner		UG01-001
Person	Buchar	Guenther		UG01-007

Verknüpfungen auswerten

Die Verknüpfungen zwischen allen korrespondierenden Objekten wie, Schlüssel, Zylinder, Schliessobjekte und Personen sind in der Datenbank gespeichert, damit sie jederzeit nach beliebigen Kriterien ausgewertet werden können.

Leistungsmerkmale

BISSchlüssel ist eine schlanke Lösung mit den wichtigsten Geschäftsprozessen für eine transparente Schlüsselverwaltung im Facility Management. Die Bedienung ist sehr einfach, verständlich und gleich wie in allen anderen Modulen des Facility Management Systems Byron/BIS. Die Integration der Schliessanlagen- und Schlüsselverwaltung im Facility Management System erhöht die Konsistenz der Daten im Vergleich zu Insellösungen.

Massgeschneiderte Lösung

Mit dem Maskendesigner BISForm und dem Datenmodelleditor BISModell können Sie BISSchlüssel selbst für Ihre individuellen Bedürfnisse konfigurieren und anpassen. Die Daten aus BISSchlüssel können Sie ohne Programmierung mit BISWeb auf dem Internet/Intranet zugänglich machen.

Berichtswesen

byron

Byron Informatik AG
Reifenstrasse 60
CH-4058 Basel
Tel: +41 (0)61 490 96 00
Fax: +41 (0)61 490 96 09
byron@byron.ch
www.byron.ch

Schlüsselinformation zu Raum

Raum M.A.EG.01

Objekt-Präfix: /Gebäudeobjekte/München/Administration M.A./M.A.EG/M.A.EG.01

Wird geöffnet durch Konzeptschlüssel:

EG00 Erdgeschoss
PASS-PasswörterTool

Zugang zu Raum haben:

Standard-Bezeichnung	Telefonnummer
Eichenberger Werner	0049 7433 9 33 09
Freud Johann	+49 90 30 70 52 53
Furber Guenter	0049 209 342 94 19
Müller Manuela	0049 221 9762296
Scherer Roman	0049 7531 85 25 37

byron

Müller Manuela

Strasse: Gellertstr. 2a
Ort: 80537 München
Land: D

Tel.: 0049 221 9762296
Tel. Mobil:

Hat Schlüssel:

Standard-Bezeichnung
OG01-002
PASS-002

Hat Zugang zu Raum:

Standard-Bezeichnung	Obj
M.A.EG.01	/G4
M.A.EG.02	/G4
M.A.EG.03	/G4
M.A.EG.04	/G4
M.A.EG.05	/G4
M.A.EG.06	/G4
M.A.OL.01	/G4
M.A.OL.02	/G4
M.A.OL.03	/G4
M.A.OL.04	/G4
M.A.OL.05	/G4
M.A.OL.06	/G4
M.A.OZ.01	/G4
M.A.OZ.02	/G4
M.A.OZ.03	/G4
M.A.OZ.04	/G4
M.A.OZ.05	/G4
M.A.OZ.06	/G4
M.A.US.01	/G4
M.A.US.02	/G4
M.A.US.03	/G4
M.A.US.04	/G4
M.A.US.05	/G4
M.A.US.06	/G4

byron

Byron Informatik AG
Reifenstrasse 60
CH-4058 Basel
Tel: +41 (0)61 490 96 00
Fax: +41 (0)61 490 96 09
byron@byron.ch
www.byron.ch

Protokoll Schlüsselübergabe

Hiermit bestätige ich den Erhalt des Schlüssels Nummer : 002
für Schliessung : OG01-002

Mir ist bekannt, dass die Weitergabe des Schlüssels an Dritte nicht statthaft ist. Ausserdem ist es untersagt, Zweitschlüssel anzufertigen. Der Verlust des Schlüssels bzw. ein Arbeitsplatzwechsel ist unverzüglich schriftlich anzuzeigen.

Der Schaden durch den Verlust bzw. Diebstahl des Schlüssels ist von der Abteilung bzw. Gesellschaft des Unterzeichners zu tragen.

Bei Nichtbeachtung behält sich die Ausgabestelle weitere Regressansprüche vor.

Ausgabe

Datum : 23.12.2003
Name : Müller Manuela

Unterschrift : _____

Rückgabe

Empfang :
Rückgabedatum :

Building Information Systems
Software-Entwicklung und -Projekte

Die Standardreports können Sie mit dem Crystal® Reports-Designer selbst bequem anpassen und ergänzen. Die benutzerdefinierbaren Ansichten der Byron/BIS-Explorer sind für schnelle Ad-hoc-Auswertungen geeignet. Sie können sehr einfach (z.B. Kopieren – Einfügen) in Office-Anwendungen übertragen werden.