

BISUmzug – Inventar verwalten; Umzüge planen und dokumentieren

Mit BISUmzug können Sie sowohl die "Momentaufnahmen" des Bestands einfach erfassen, verwalten und dokumentieren, wie auch die Vorgänge der "Veränderungen" planen, effizient bearbeiten und dokumentieren.

Inventar erfassen, verwalten und dokumentieren

Sie können beliebige Inventarobjekte, wie z.B. Möbel, Geräte, etc. mit den Informationen verwalten, die für Ihr Unternehmen notwendig sind. In Ihrem spezifischen Inventar-Katalog definieren Sie die Attribute, die für mehrere Inventarobjekte gleich sind.

Unabhängig davon, ob ein Inventarobjekt einen Raumbezug hat und als Umzugsgut deklariert wird, können Sie die Ablagestrukturen nach Ihren Bedürfnissen selbst gestalten.

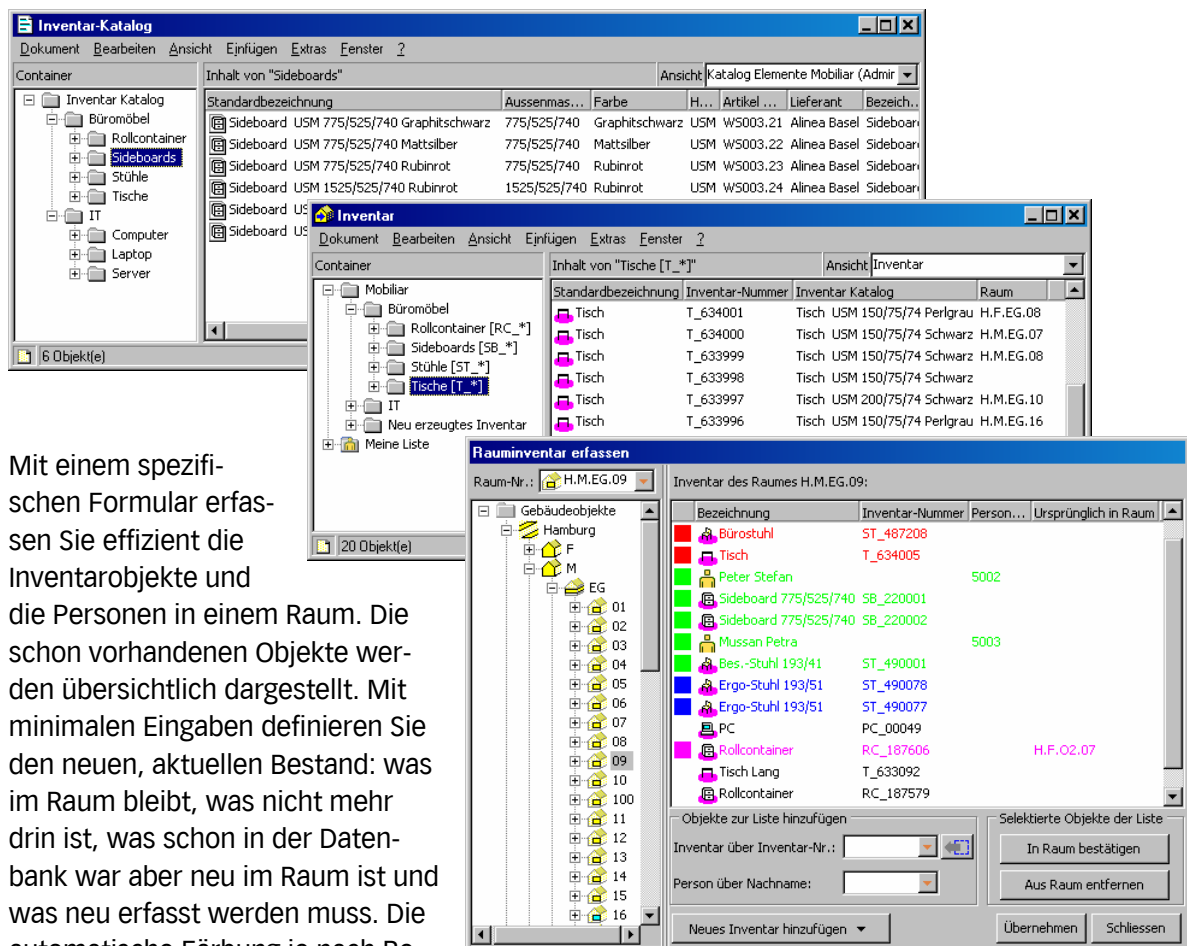

Mit einem spezifischen Formular erfassen Sie effizient die Inventarobjekte und die Personen in einem Raum. Die schon vorhandenen Objekte werden übersichtlich dargestellt. Mit minimalen Eingaben definieren Sie den neuen, aktuellen Bestand: was im Raum bleibt, was nicht mehr drin ist, was schon in der Datenbank war aber neu im Raum ist und was neu erfasst werden muss. Die automatische Färbung je nach Bearbeitungsstatus und die Sortierung helfen Ihnen bei der Bearbeitung.

Das Erfassen des Rauminventars eignet sich für eine Bearbeitung vor Ort in einer replizierten Byron/BIS-Datenbank und einen Datenabgleich mittels BSDRE (Database Replication Engine).

Umzüge planen, effizient bearbeiten und dokumentieren

Die Umzüge in Byron/BIS sind Vorgänge mit Aktivitäten, Bewegungen und weiteren Informationen. In den Umzugsbewegungen legen Sie fest, was, wann, von wo, nach wo bewegt werden soll. Sie können Personen und beliebige Umzugsgüter umziehen, Aktivitäten planen, Dokumentationen erstellen und die Bewegungen der Umzugsgüter nachvollziehen (Historie).

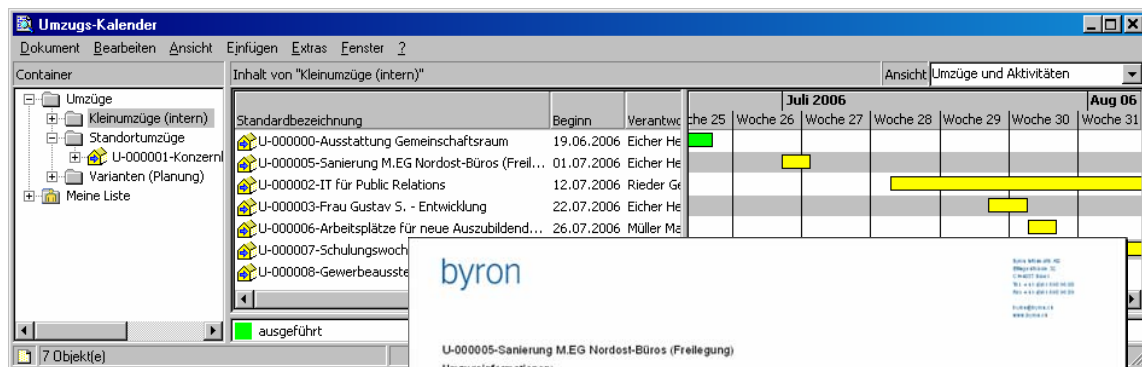

Übersichtliche Standardberichte mit Detailinformationen stehen zur Verfügung.

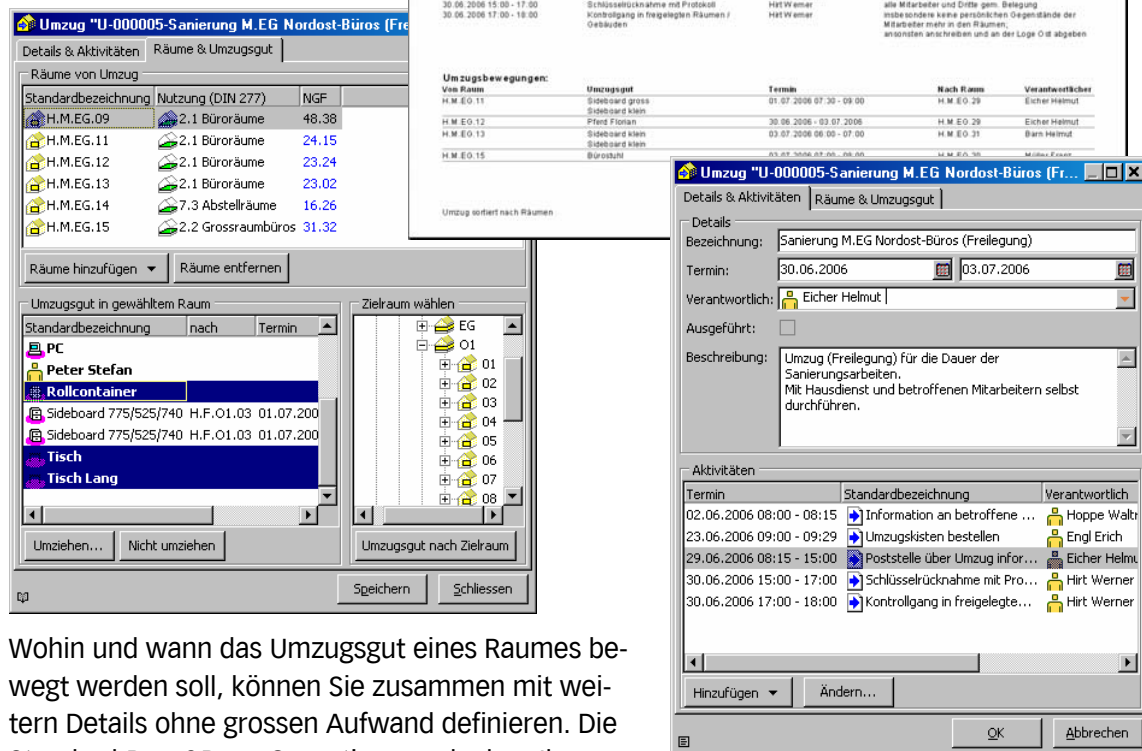

Wohin und wann das Umzugsgut eines Raumes bewegt werden soll, können Sie zusammen mit weiteren Details ohne grossen Aufwand definieren. Die Standard-Drag&Drop-Operationen erlauben Ihnen andere Byron/BIS-Werkzeuge (Raumbuch, Stockwerkslayout, etc.) effizient einzusetzen.

Sie entscheiden selbst, ob ein Umzug im System ausgeführt werden soll und dadurch die Umzugsgüter bewegt werden, oder ob er als Dokumentation eines "Planspiels" dient.